

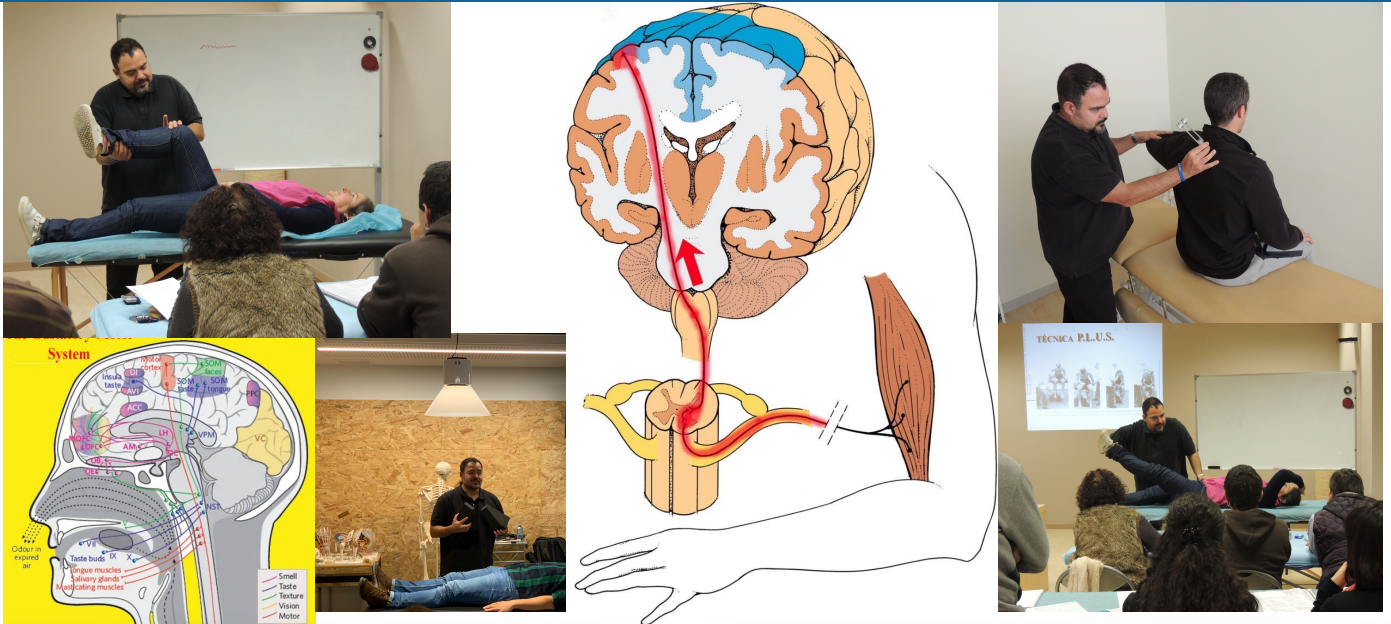

Reflexokinesia®

RK-I



LUGAR:

INSTITUTO DE ESTUDIOS NATURALES (IEN)

Paseo del Molino, 13, portal 13, 1º A (Legazpi) Madrid

INVERSIÓN:

275€/mes

2.400€ /pago completo

Refresco (profundizadores):

140€/ mes

1.230€/ pago completo



RK-I

Para inscribirse en el curso se puede pagar en clase a primeros de cada mes o ingresando en la cuenta: **ES24 2100 4074 2913 0021 4369**. Titular: *Fernando Maldonado Ramos*

También puede hacerse por **BIZUM** con el teléfono 687972793

Importante: *en concepto poner nombre, apellido y el curso que se inscribe (por ejemplo Ana Hernández, RK-I)*

LOGÍSTICA

Por las características de este curso, se puede hacer igualmente **presencial**, por **videoconferencia (Zoom)** o un combinación de ambas modalidades. En las dos modalidades se accede a los apuntes del curso y a los vídeos de las demostraciones prácticas del curso. Para recibir el enlace de acceso a Zoom antes del seminario es imprescindible haber pagado el curso previamente.

Para la modalidad de Zoom, en **RK-I** es **ALTAMENTE RECOMENDABLE** asistir a un porcentaje de las clases presencialmente para practicar y que el instructor evalúe la evolución del estudiante.

HORARIO:

MIÉRCOLES de 10 a 14 h.

APRENDERÁS QUE ...

"DONDE ESTÁ, NO ESTÁ"

"CUALQUIER COSA PUEDE CORREGIR CUALQUIER COSA"

"NO SIEMPRE ENCUENTRAS LO QUE ESTÁS BUSCANDO"

"EL CUERPO TIENE SUS PRIORIDADES Y SUS SECUENCIAS PARA SANARSE"

"EL CUERPO NO MIENTE Y SIEMPRE SABE LA RESPUESTA, SOMOS NOSOTROS LOS QUE NO SABEMOS ENTENDER ESA RESPUESTA"



Programa Formación Superior en ReflexoKinesia I Primer Curso

1. **Introducción a la Reflexokinesia. Mito y Realidad de la Kinesiología.**
2. **¿Cómo realizar correctamente y de un modo fiable los test?**
3. **Sistema Electromagnético:** Imprescindible para trabajar con fiabilidad.
 - a. **Información Desorganizada (ID).** Ayuda a la precisión de las respuestas musculares.
 - b. **Ionización.** Ayuda a los problemas asociados a los cambios de tiempo.
 - c. **Inhibición Visual.** Ayuda a molestias y tensiones oculares.
 - d. **Inhibición Auricular.** Ayuda a mejorar el posicionamiento de la cabeza.
 - e. **Nivelación del Eje Central:** Mejora la propiocepción global del cuerpo, para mantener las correcciones estructurales y sentirse mas “centrado”.
 - i. **Hueso Hioides.** El gran giroscopio en el cuerpo.
 - ii. **Reflejos Cloacales.** Conexión entre cráneo y pelvis sin la duramadre.
 - iii. **Forma de Andar.** Importancia de los pies en la propiocepción.
 - f. **Química Sanguínea.** Regulación en especial del pH.
 - g. **Marcha Cruzada (Cross Crawl).** Ayuda a la comunicación entre hemisferios cerebrales.
 - h. **Sistema de Meridianos (Acupuntura).** Iniciación a la regulación de Meridianos.
 - i. **Plexos Nerviosos – Chakras.** Regulación de los plexos nerviosos y sus influencias.
4. **Descargar Vaso Concepción – Enganche de Cook.** Excepción en la provocación de meridianos.
5. **Cicatrices.** Evitar las interferencias de las cicatrices en el cuerpo. Mejora de fuerza y capacidad de recuperación.
6. **Memoria de Traumatismo.** “Técnica estrella” en el curso, para mejorar nuestra capacidad de adaptación a casi cualquier problema. Estrategia neurológica.
7. **Ajustes Craneales.**
 - a. **Ajuste General.** Regulación global y general del cráneo, entendiendo la importancia y repercusión de esta regulación.
 - b. **Ajuste para la ATM.** Identificar la musculatura implicada y corregir.
 - c. **Ajuste para Occipital.** Liberación occipital asociado a problemas lumbares y pélvicos.
 - d. **Ajuste para Hipófisis.** Influencia en todas las glándulas. Ajuste craneal y otros.
 - e. **Ajuste para Pineal.** Influencia en los ciclos en el cuerpo. Ajuste craneal y otros.
 - f. **Ajuste para Hipotálamo.** Influencia en la homeostasis y la hipersensibilidad. Ajuste craneal y otros.
 - g. **Ajuste para Cerebelo.** Influencia en la coordinación, equilibrio, emoción y mantener las correcciones estructurales. Ajuste craneal y otros.
 - h. **Ajuste craneal en Inspiración y en Espiración.** Corrección básica craneal para Mastoides. Evita la interferencia de los patrones respiratorios en los test.
 - i. **Ajuste para abdominales débiles.**
8. **Subluxaciones Vertebrales y Articulares.** Identificación del problema vertebral, si es ajustable o no y la mejor forma de resolverlo.
9. **Fijaciones Vertebrales y Articulares.** Identificación del problema vertebral, si es ajustable o no y la mejor forma de resolverlo.
10. **Agotamiento:** Origen Estructural y/o Energético.
11. **Manejo de las diferentes Entradas.** Como saber la mejor forma de ayudar al cuerpo.
12. **Deshidratación.** Importancia de beber la cantidad apropiada de agua.
13. **Falta de Proteínas.** Relación con el estómago y necesidad de aminoácidos.
14. **Flora Intestinal.** Identificar la necesidad de regular la microbios y saber con cual.
15. **Requerimientos de Vit. B-12.**
16. **Superóxido de Dismutasa (SOD) y Discos Vertebrales.** Ayuda nutricional a discos cervicales.
17. **Problemas de Discos Vertebrales Cervicales.**
18. **Adicciones.** A alimentos que nos reducen nuestra capacidad de adaptación.
19. **Candidiasis.** Estrategia para regular la Cándida.
20. **Remedios Florales.** Como testar la Flores de Bach y saber en que casos hay que tomarlas.

21. **Amalgamas.** Testar posibles interferencias desde las amalgama metálicas en la boca.
22. **Atlas.** Test especial y corrección “*non force*” con repercusión en toda la estructura y emociones.
23. **Sacro.** Tes y corrección de los cimientos de la estructura.
24. **Absorbedores de Choque.** Problemas en articulaciones de extremidades inferiores.
25. **Torsión Dural. Corrección clásica y NUEVA.** La otra joya de la corona de este curso. Con una sola corrección se pueden resolver problemas crónicos de años de duración y mejor la elasticidad de todo el cuerpo.
26. **Desafío Muscular Biomagnético.** Testar diferentes músculos con un sólo músculo y un imán.
27. **Conexión entre Ligamentos.** Ayuda articulaciones sin contacto con ellas.
28. **Movimientos Básicos Pélvicos (MBP). Categorías pélvicas de D’Jarnette.** La base de la corrección y mantenimiento de las correcciones pélvicas.
29. **Determinar Carencias y Excesos Nutricionales:**
 - a. Vitaminas.
 - b. Minerales.
 - c. Oligoelementos.
 - d. Aminoácidos.
 - e. Integradores (Preparados Herbodietéticos).
30. **Entradas de Urgencia.**
31. **Timo.** Evaluar su función Inmune y Emocional.
32. **Presión Sanguínea.**
33. **Regresión en Reflexokinesia (técnica no invasiva).** Resolver problemas que pueden tener su origen años atrás.
34. **Stress del Sistema Nervioso Simpático y Parasimpático.**
35. **5 Elementos Ayurvédicos.**
36. **Puntos Riddler (Dr. Riddler).**
37. **Alergias Alimenticias.** Evaluar sensibilidad alimentaria real y desensibilizarla.
38. **Radicales Libres.** Testar la necesidad de regular el exceso de radicales libres.
39. **Función Aeróbica y Anaeróbica Muscular.** Saber nutrir adecuadamente a cada musculatura.
40. **Válvula Ileocecal y de Houston.** La base de la mayoría de los problemas digestivos y de muchos estructurales.
41. **Química Sanguínea Escondida.**
42. **Cerebelo.** Entender su importancia y relaciones neurológicas.
43. **Fobias.** Reducir el impacto del miedo desmedido.
44. **Hernia de Hiato.** Uno de los problemas digestivos más comunes y su relación con otros.
45. **Meridiano con Emoción.**
46. **Falta de Enzimas.**
47. **Refinamiento en tratamiento con Acupuntura.** Como regula todo el sistema de meridianos con un sólo punto de acupuntura y sin agujas.
48. **Sincronización de Pulsos.**
49. **Hipoclorhidria.** La importancia de un buen nivel de Ácido Clorhídrico.
50. **Problemas de cuello y debilidad bilateral en Glúteo Mayor.**
51. **Hipoglucemia:** Corrección Nutricional y Estructural.
52. **Hiperglucemia:** Corrección Nutricional y Estructural.
53. **Agotamiento Suprarrenal:**
 - a. **Agotamiento Normal.** Fase de stress normal.
 - b. **Agotamiento Ejecutivo.** Fase de mantenimiento de stress.
 - c. **Agotamiento Invertido.** Fase de agotamiento de stress.
54. **Plenitud de Meridiano con Emoción.** Técnica emocional basada en meridianos.
55. **Liberación Emocional en Posición.** Técnica emocional basada en meridianos.
56. **Técnica para Liberación de Rotadores cortos y largos Vertebrales.**
57. **Analgesia con Imanes.**
58. **Cromoterapia en Medicina Tradicional China en Reflexokinesia.** Ayuda a dolor reumático.
59. **Test del Germanio.**
60. **Problemas Emocionales Escondidos.**

61. Otra utilidad del Cross Crawl (Marcha Cruzada).
62. Cubit Wand. Impotencia Sexual (Dr. Bloom).
63. Test Muscular Gamma II o Tipo II maximal.
64. Alergia Escondida.
65. Test del Arm Reflex (AR). *Ráphael Van Assche*. Muy breve demostración y explicación de su origen. Pros y contras basados en más de 30 años de experiencia. 1 hora en todo el curso.
66. Deshidratación Específica.
67. Test de Aldehídos. Dolor por Cándidas.
68. Técnica General para Músculos Congelados.
69. Test de los 14 músculos principales de Touch for Health (Dr. John Thie). Diferentes técnicas para utilizar esta batería de Test. Ampliado con otras referencias: *Dr Goodheart, Dr Leaf, Dr Deal, Dr Schmitt, Dr Duffy, Dr Astill, Dr Shafer, Dr Meersseman, Dr Allen, Dr Palomar, Dr Morrison, Dr Belli, Dr Seru...* entre otros.



www.reflexokinesia.com

Impartido por:

Fernando Maldonado Ramos, DC, MChiro, PTP, PRKP

Quiropráctico especialista en Applied Kinesiology, Activator Methods, y Polarity Therapy con más de 35 años de experiencia en la práctica de la Kinesiología y más de 30 años de una intensa docencia.

- Master of Chiropractic.
- Professional ReflexoKinesia Practitioner.
- Polarity Therapy Professional.
- Profesor y Director del grupo de instructores de la “Asociación Española de Reflexokinesia”.
- Ex-Profesor en el Madrid College of Chiropractic (Spain).
- Técnico Superior en Nutrición.
- Fundador e Instructor de Reflexokinesia (AER).
- Instructor de Terapia de Polaridad (AETP).
- Instructor de Qi-Gong (Beijing).

Formado en:

- Kinesiología Aplicada.
- Neurología Funcional Aplicada a Kinesiología Aplicada.
- Kinesiología Avanzada.
- P-DTR (*Proprioceptive-Deep Tendon Reflex*)
- Kinesiología Sistemática.
- Touch for Health.
- Kinesiología Holística.
- Osteopatía.
- Terapia de Polaridad.
- Naturopatía Aplicada.
- Activator Methods.
- Thompson Technique.
- Acupuntura.
- Auriculoterapia.
- Tuina y Osteopatía china.
- Quiromasaje.
- Tai-Chi Qi-Gong.
- Medicina Ayurvédica.
- Etnomedicina.
- Coherencia Mental Aplicada.
- Coaching Personal.

- Miembro de:

- Asociación Española de Terapia de Polaridad del Dr Stone (AETP).
- Asociación Española de Quiropráctica (AEQ) (docente).
- Federación Mundial de Quiropráctica (World Federation of Chiropractic [WFC]).
- Asociación Internacional de Neurología y Rehabilitación Funcional (International Association Functional Neurology & Rehabilitation [IAFNR]).
- Colegio Internacional de Kinesiología Aplicada-USA (International College of Applied Kinesiology-USA [ICAK-USA]).
- Academia Española de Osteopatía (AEO).

